

*Il Cuore dell'ospitalità*

**Autunno in Barbagia**

2 Settembre - 17 Dicembre 2023

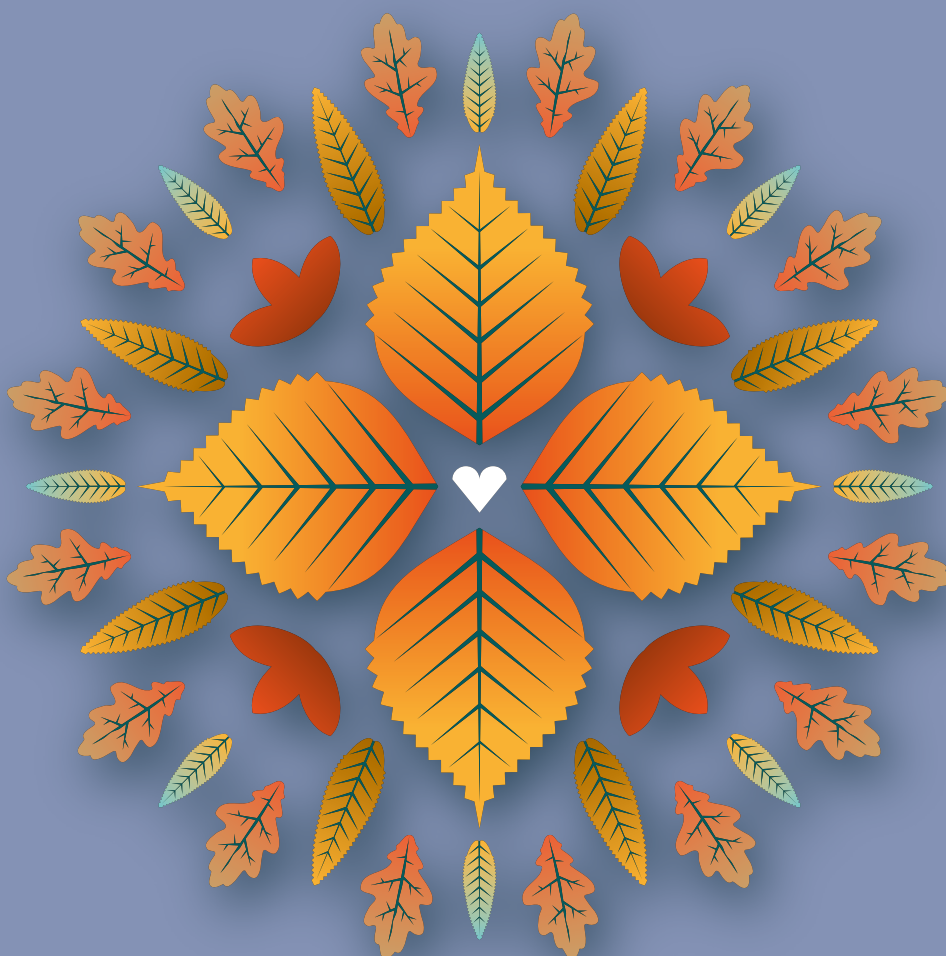

**Bitti**

2 e 3 settembre

**mappa dell'evento**

# Mappa di Bitti

- 1 postazioni e cortes
- i informazioni
- WC servizi igienici
- P parcheggi
- fontane
- Banco di Sardegna
- PT Poste
- + 1 Chiesa di San Giorgio
- + 2 Chiesa delle Grazie
- + 3 Chiesa di San Michele
- Museo



S.S. 131  
Nuoro Olbia

S.S. 389  
Sassari

Il Cuore dell'ospitalità  
**Autunno in Barbagia**  
2 Settembre - 17 Dicembre 2023



# Elenco Postazioni e Cortes

- 1 **L'antica cantina dei F.lli Ruiu** | Via Deffenu 32  
Visita all'antica cantina dei F.lli Ruiu e vendita vino locale
- 2 **Stand Bittirex** | P.zza Asproni - prenotazione navetta e Info
- 3 **Stand Bittinebike** | P.zza Asproni - Noleggio Mountain Bike elettriche - Itinerario: da P.zza Asproni attraversando le vie del paese verso l'azienda vitivinicola F.lli Canu con visita vigneto e degustazione vini - tel. 3490624755 Alessandro Orunesu
- 4 **Sardinia Experience Quad Tour** | P.zza Asproni - Escursioni guidate alla scoperta del territorio di Bitti e dintorni - tel. Fabio Carru 3663793524 Priscilla 3896977525
- 5 **Comitato N. S. del Miracolo 2023 Leve 93/83** | P.zza Asproni - Punto ristoro - panini e patate fritte e pecora bollita
- 6 **Banco di Sardegna** | P.zza Asproni - Stand info e comunicazioni
- 7 **Anna Lisa Mameli** | P.zza Asproni - Esposizione e vendita torrone, frutta secca, dolci
- 8 **Animu** | C.so V. Veneto 41 - Vendita vini della Società Agricola F.lli Canu, visita in vigna e alla cantina con le mountain bike elettriche Bittinebike
- 9 **Sa Carapigna de Aritzo di Francesco Floris** | P.zza Asproni - Produzione in loco de Sa Carapigna
- 10 **La Bottega del Torrone di Giovanni Secchi** | P.zza Asproni - Esposizione e vendita torrone, frutta secca, dolci
- 11 **En Plain Aire** | P.zza Asproni - I movimenti di colore di Ennio a cura di Ennio Benassi
- 12 **Pier Giacomo Saddi** | Via Cavallotti 6 - Esposizione e vendita di coltelli
- 13 **Magic Land** | Via Cavallotti 30/32 - Esposizione villaggio in miniatura con personaggi e strutture in movimento, a cura di Antonella Piras
- 14 **Bar Su Zilleri de Pigozzi 389 caffè** | P.zza Asproni 51 - vendita magliette
- 15 **Agriturismo Ertila** | P.zza Asproni 61 - Punto Ristoro Mannicu in Caminu Street Food - Bombas de erveche (polpette di pecora)
- 16 **Gioielleria Monni** | Via Musio 4 - Il gioiello sardo nella sua bellezza, tradizione e cultura. Mostra, esposizione del costume bittese con i suoi ori, pannelli a mosaico raffiguranti gioielli in parete esterna.
- 17 **Caminerà literària Michelangelo Pira** | C.so V. Veneto 1, Carrera longa (Via Trento), S'Anzolu, Cumbentu (Via Minerva) e Cadone (Via L. Boe) - (Sabato ore 10.30 / 13.00 - 16.30/18.30) Pittura Murale Civile - Visita guidata al percorso letterario dedicato a Michelangelo Pira e alla pittura murale civile con accompagnamento musicale lungo le vie del paese a cura di Associazione Culturale Sinnos.
- 18 **Sa Corte de Sas de 17** | C.so V. Veneto 5 - Punto ristoro - Vendita di panzerotti
- 19 **Lanas e Contos a cura del Ceas Tepilora di Bitti** | C.so V. Veneto 8 - Esposizione e vendita di elaborati con lana di pecora sarda, tinture naturali, ecoprinting (Sabato e Domenica). Laboratorio per bambini di infeltrimento manuale (Solo Domenica ore 10.30 max 20 partecipanti)
- 20 **Braganne in die Notita** | Lungo C.so V. Veneto - Rievocazione storica dell'Antica Passeggiata Bittese - Sfilata e rassegna degli abiti tradizionali bittesi - a cura di Ass. Cult. Sas Prennas - Descrizione a cura di Antonello Carzedda (solo Sabato 2 settembre dalle ore 16:00)
- 21 **Sa Seata Vitzichesa** | C.so V. Veneto 35 - Punto ristoro - degustazione de sa seata tipica bittese dolce e salata (Sabato e Domenica). Laboratorio sulla preparazione de sa seata vitzichesa (Domenica dalle ore 10:00)
- 23 **Sa Bancarella de Zizza** | C.so V. Veneto 67 - Esposizione e vendita di oggetti creativi e oli essenziali per la cura del corpo
- 24 **Uberule** | C.so V. Veneto 67 - Gli acquerelli di Gianluca Brignone
- 25 **Sartoria e Pelletteria S'Aranzolu** | Via Marconi 13
  - **Maurizio Pau** - Esposizione e vendita di lavori sartoriali, abbigliamento uomo, lavori in pelle, cinture e borse
  - **Giovanna Podda** - Esposizione e vendita di oleoliti di erbe officinali, saponi decorativi alle erbe, idrolati di erbe e fiori
  - **Alessia Podda** - Esposizione e vendita di scialli ricamati a mano
  - **Mallache di Emanuela Marras** - esposizione e vendita di abiti tradizionali della Sardegna interpretati su tele, tessuti e gioielli impreziositi con materiale di riciclo
- 26 **Sos gurugliones de "La Zia"** Salone Parrocchiale | C.so V. Veneto - Punto ristoro, gurugliones di formaggio al sugo, agnellone in agrodolce, tocchetti di carne di pecora con olive, macedonia di anguria, e Spritz all'anguria, vino e acqua
- 27 **Colores de Ammentos** di Efsia Lamacchia | C.so V. Veneto - Mostra di Pittura
- 28 **La pesca bittese** di Piera e Dina | C.so V. Veneto - Vecchio Asilo
- 29 **Birificio Santu Jorgi** di Andrea Chirra | C.so V. Veneto 94/Angolo Via Garibaldi 1 - Punto ristoro, tipico menu bittese - Mescita e vendita di birra artigianale prodotta dal birificio Santu Jorgi (Sabato e domenica).
  - **Esposizione e vendita di manufatti tessili artigianali Sas Bertuledas** (Sabato e domenica)
  - **Un mare di Birra** | Partenza da Corso Vittorio Veneto 94 - Visita al microbirificio Santu Jorgi di Andrea Chirra con spiegazione del ciclo di produzione della birra - Sabato dalle ore 10.00 alle ore 11.00 | Domenica dalle ore 9.30 alle ore 11.00
- 30 **Maura Castelli** | Via Piave - Esposizione e vendita di bigiotteria in sughero e calamite dipinte a mano a tema Sardegna
- 31 **Tamara Virdis** | Via Piave - Esposizione e vendita calamite e cestini sardi
- 32 **Milena Carta** | Via Piave - Esposizione e vendita miniature artistiche, presepi artigianali e articoli in stoffa e filati, articoli in legno e sughero
- 33 **Gianfranco Deledda** | Via Piave - Esposizione e vendita di erbe aromatiche
- 34 **Apistela di Maria Stefania Pinna** | Via Piave - Vendita miele, abbamele e polline
- 35 **Elisabetta Corona** | Via Piave - Miniature artistiche in porcellana fredda
- 36 **Sergio Balia** | Via Piave - Esposizione e vendita strumenti musicali sardi
- 37 **Veronica Carta** | Via Piave - Esposizione e vendita di tartufo fresco di Sardegna e prodotti a base di tartufo
- 38 **Casa Calvisi** | Via Mameli 29
  - **Artisti di Bittart** - Esposizione delle opere personali degli artisti di Bittart (sabato e domenica)
  - **Dimostrazione della preparazione de Sa Cofetura, tipico dolce Bittese** a cura degli artisti di Bittart (Sabato 2 Settembre ore 18:00)
- 39 **Museo Multimediale del canto a tenore e della Civiltà Pastorale e Contadina** | Via Mameli 52
- 40 **Sa corte de Màuru Orunesu** | Via Mameli - Cadderis de Vitzi - punto ristoro, salsiccia e formaggio arrosto
- 41 **Sa Corte de Pitzitzillu/Juannicu** | Via Mameli - Associazione su Leorminu - Esposizione manufatti realizzati dai ragazzi del laboratorio di ceramica
- 42 **Sa corte de Tziu Batore Tunninu** | Via Nuoro - Polisportiva Bittese - Punto ristoro - Degustazione prodotti locali arrostiti alla brace. Salsiccia, formaggio, carne di maiale, vino e acqua  
Esposizione di magliette, foto e memorabilia della Polisportiva Bittese
- 43 **Sa corte de Peppe 'e Nule** | Via Fiume/Via Roma
  - **Sa Tràppula** - punto ristoro - Kebab Sardo (spianata e purpuzza), aperitivi con taglieri tipici (salumi e formaggi) e intrattenimento musicale
  - **Illustrazioni grafiche sul carro a buoi bittese** a cura di Giulio Chirra
  - **Ammentos** l'arte della lavorazione dell'orbace, del pizzo, dei broccati e del sughero e Tradizione, creazione e innovazione laboratorio realizzazione di fiori su scatole di sughero a cura di Giuseppina Angius
- 44 **Sa Corte 'e Banninu Associazione Culturale Sa Bitha**  
Via Nino Bixio fianco Chiesa delle Grazie
  - **Punto ristoro**
  - **Esposizione del vestiario tradizionale bittese**
  - **Torneo Sa Murra (solo sabato dalle ore 19:00)**
  - **S'isposu**: rappresentazione del matrimonio tradizionale bittese (solo domenica dalle ore 11.00). Il matrimonio seguirà il seguente percorso: partenza da Sa Corte de Banninu, Via Nino Bixio fianco Chiesa delle Grazie, C.so V. Veneto, Via Gorizia, Via Roma, Museo, Via Mameli, C.so V. Veneto, P.zza Asproni e ritorno a Sa Corte de Banninu.
  - **Balli e canti tradizionali** con Andrea Sanna e Davide Puligheddu (Domenica dalle ore 16.30 alle ore 18.00)
- 45 **Chiesa San Michele Arcangelo** | Via Musio/Via Sardegna  
Le Chiese raccontano: fede, arte e storia. Presentazione della storia, il culto, devozione e riti legati alle principali chiese del paese. Esposizione di gigantografie con descrizioni dei momenti più significativi del culto e delle feste. A cura di Giuseppina Ruiu e Associazione Culturale Sinnos - (Domenica dalle ore 11.30 alle ore 15.00 e dalle ore 17.30 alle ore 19.30)
- 46 **Laboratorio Terrapintada** | Via Brigata Sassari 74 - Esposizione e vendita di ceramiche artistiche  
La magia della terra - Dimostrazione della lavorazione della ceramica con la tecnica della foggatura al tornio
- 47 **Pasticceria I miei dolci dettagli** di Pasquale Carzedda | Via Brigata Sassari 77a - Corte dei frati fritti - Esposizione e vendita dei dolci tipici della tradizione sarda
- 48 **Sa corte de Pinna 'e Todde** | Via Marconi 42 - Tziu Batore Barone - Esposizione e vendita manufatti in legno e sughero - Dimostrazione della lavorazione del sughero
- 49 **Bittirex** di Piergiorgio Buffoni | Località Sa 'e Leone - Parco dei Dinosauri e mostra sugli insetti - Visite guidate e servizio navetta da Piazza Asproni - punto ristoro - servizio bibite
- 50 **Vigneto e Cantina della Società Agricola F.lli Canu**  
Visita e vendita vini | Via degli Artigiani

# Esibizione dei gruppi di Canto a Tenore



## Sabato 2 Settembre:

**ore 11:00:**

Concerto del Tenore Romanzesu

Chiesa San Michele Arcangelo, Via Musio/Via Sardegna

**ore 15:30:**

Concerto del Tenore Romanzesu

Chiesa San Michele Arcangelo, Via Musio/Via Sardegna

## Domenica 3 Settembre:

**ore 11:30:**

Esibizione del Tenore Mialinu Pira

P.zza Asproni

**ore 16:00:**

Concerto del Tenore Remunnu 'è Locu

Chiesa San Michele Arcangelo, Via Musio/Via Sardegna





# Programma

## Sabato 2 Settembre:

### Dalle ore 09:00:

- Apertura delle cortes e dei punti ristoro con degustazione di prodotti tipici ed esposizione dei manufatti dell'artigianato locale

#### Vie del paese

- Illustrazioni grafiche sul carro a buoi bittese, a cura di Giulio Chirra  
**Sa corte de Peppe 'e, Via Fiume - Via Roma**

### Dalle ore 10:00:

- "La magia della terra" - Lavorazione della ceramica con la tecnica della foggatura al tornio, a cura di Terrapintada | **Via Brigata Sassari, 74**

- L'antica cantina dei F.lli Ruiu - Visita all'antica cantina dei F.lli Ruiu e vendita del vino locale  
**Via A. Deffenu, 32**

- Un mare di Birra - Visita al microbirrifico di Andrea Chirra "Santu Jorgi" con spiegazione del ciclo di produzione della birra | **Partenza da C.so V. Veneto, 94**

### Dalle ore 10:30 alle ore 13:00 e dalle ore 16:30 alle ore 18:30:

Caminerà literària Michelangelo Pira - Pittura Murale Civile - Visita guidata al percorso letterario dedicato a Michelangelo Pira e alla pittura murale civile con accompagnamento musicale lungo le vie del paese, a cura di Ass. Culturale Sinnos | **C.so V. Veneto, 1, Carrera longa (Via Trento), S'Anzulu-Cumbentu (Via Minerva) e Cadone (Via L. Boe)**

### Dalle ore 10:30:

Animu - Visita in vigna e alla cantina e degustazione di vini della Società Agricola F.lli Canu, con mountain-bike elettriche Bittinebike

**Partenza da P.zza Asproni a Loc. Porchiles**

### Dalle ore 11:00 alle ore 12:00:

Ammentos - Lavorazione dell'orbace, del pizzo, dei broccati e del sughero, a cura di Giuseppina Angius

**Sa corte de Peppe 'e Nule, Via Fiume - Via Roma**

### ore 11:00 e ore 15:30:

Concerto del Tenore Romanzesu  
**Chiesa S. Michele Arcangelo, Via Musio - Via Sardegna**

### Dalle ore 16:00:

Braganne in die notita - Rievocazione storica dell'antica passeggiata bittese, sfilata e rassegna degli abiti tradizionali bittesi, a cura di Ass. Culturale Sas Prennas. Descrizione a cura di Antonello Carzedda  
**C.so V. Veneto, P.zza Asproni**

### ore 18:00:

Preparazione de Sa Cofetura, dolce tipico, a cura dell'Ass. Culturale BitArt  
**Casa Calvisi, Via Mameli, 29**

### ore 18:00:

Intrattenimento musicale  
**P.zza Asproni**

### Dalle ore 19:00:

Sa Murra - Torneo di Morra, a cura di Ass. Culturale Sa Bitha  
**Via Nino Bixio, fianco Chiesa delle Grazie**

### Dalle ore 21:00:

Concerto musicale  
**P.zza Asproni**

## Domenica 3 Settembre

### Dalle ore 09:00:

- Apertura delle cortes e dei punti ristoro con degustazione di prodotti tipici ed esposizione dei manufatti dell'artigianato locale

#### Vie del paese

- Illustrazioni grafiche sul carro a buoi bittese, a cura di Giulio Chirra  
**Sa corte de Peppe 'e Nule, Via Fiume - Via Roma**

### Dalle ore 9:30:

Un mare di Birra - Visita al microbirrifico di Andrea Chirra "Santu Jorgi" con spiegazione del ciclo di produzione della birra

**Partenza da C.so V. Veneto, 94**

### Dalle ore 10:00:

- La magia della terra – Lavorazione della ceramica con la tecnica della foggatura al tornio, a cura di Terra-pintada | **Via Brigata Sassari, 74**

- Preparazione de sa seata vitzichessa e degustazione de sa seata tipica bittese dolce e salata, a cura dell'Ass. Sa Seata Vitzichessa | **C.so V. Veneto, 35**

- L'antica cantina dei F.lli Ruiu – Visita all'antica cantina dei F.lli Ruiu e vendita del vino locale

**Via A. Deffenu, 32**

- Animu - Visita in vigna e alla cantina e degustazione di vini della Società Agricola F.lli Canu, con mountainbike elettriche Bittinebike

**Partenza da P.zza Asproni a Loc. Porchiles**

### Dalle ore 10:00 alle ore 11:00:

- "Tradizione, creazione e innovazione" – Laboratorio di realizzazione di

fiori su scatole di sughero, a cura di Giuseppina Angius | **Sa corte de Peppe 'e Nule, Via Fiume - Via Roma**

### ore 11:00:

S'Isposu - Rappresentazione del matrimonio tradizionale, a cura del Gruppo folk Sa Bitha

**Partenza da Via Nino Bixio, fianco Chiesa delle Grazie**

### ore 11:30:

Esibizione del Tenore Mialinu Pira  
**P.zza Asproni**

### Dalle ore 11:30 alle ore 15:30 e dalle ore 17:30 alle ore 19:30:

Le Chiese raccontano: fede, arte e storia. - Presentazione della storia, il culto, devozione e riti legati alle principali Chiese del paese ed esposizione di gigantografie con descrizioni dei momenti più significativi del culto e delle feste, a cura di Giuseppina Ruiu e dell'Ass. Culturale Sinnos | **Chiesa S. Michele Arcangelo, Via Musio – Via Sardegna**

### ore 16:00:

Concerto del Tenore Remunnu 'e Locu

**Chiesa S. Michele Arcangelo, Via Musio – Via Sardegna**

### dalle ore 16:30 alle ore 18:00:

Balli e canti tradizionali con Andrea Sanna e Davide Puligheddu

**Sa Corte 'e Banninu - Via Nino Bixio fianco Chiesa delle Grazie**

### ore 18:00:

Intrattenimento musicale  
**P.zza Asproni**

**Dalle ore 21:00:** Serata musicale  
**P.zza Asproni**

## Mostre ed esposizioni

- Parco Bittirex, esposizione all'aperto di dinosauri e mostra sugli insetti. T. 392/6210280 | Località Sa 'e Leone Sarà a disposizione il Bus navetta per i trasferimenti da Bitti a Bittirex e viceversa
- Magic Land, esposizione del villaggio in miniatura con personaggi e strutture in movimento, a cura di Antonella Piras | Via Cavallotti, 30-32
- Artisti di Bittart - Mostra di opere personali, a cura dell'Ass. Cult. BittArt Casa Calvisi, Via G. Mameli, 29
- Illustrazioni grafiche sul carro a buoi bittese, a cura di Giulio Chirra Sa corte de Peppe 'e Nule, Via Fiume - Via Roma
- Gioielleria Monni, il gioiello sardo nella sua bellezza, tradizione e cultura Mostra, esposizione del costume bittese con i suoi ori, pannelli a mosaico raffiguranti gioielli in parete esterna Via Musio, 4
- Terrapintada, la ceramica bittese - Esposizione e vendita di manufatti in ceramica | Via Brigata Sassari, 74
- Mostra di gioielli e costumi tradizionali, a cura del Gruppo Folk Sa Bitha | Corte de Banninu, Via Nino Bixio, fianco Chiesa della Grazie
- Esposizione del vestiario tradizionale, a cura del Gruppo Folk Sa Bitha | Corte de Banninu, Via Nino Bixio, fianco Chiesa della Grazie
- Esposizione e vendita de Sas Bertuleddas, manufatti artigianali realizzati con i tessuti del costume tradizionale, a cura del Microbirrificio Santu Jorgi di Andrea Chirra C.so V. Veneto, 94
- Esposizione di magliette, foto e memorabilia della Polisportiva Bittese, a cura della Polisportiva Bittese | Sa corte de Tziu Batore Tunninu, Via Nuoro

- En Plain Aire - I movimenti di colore di Ennio, a cura di Ennio Benassi P.zza Asproni
- "Colores de Ammentos" di Efsia Lamacchia Asilo vecchio, C.so V. Veneto

## Musei

- Museo Multimediale del Canto a Tenore
- Museo della Civiltà contadina e pastorale Info: Coop. Istelai, T. 333/2371759 T. 0784/414314 - T. 333/3211346 Via Mameli/P.zza Pittalis

## Visite guidate

- Complesso Nuragico Romanzesu Info: Coop. Istelai, T. 333/2371759, 0784/14314 - 333/3211346 Via Mameli/P.zza Pittalis Sarà a disposizione il Bus navetta per i trasferimenti da Bitti a Romanzesu e viceversa

## Servizi Quad e Mountain Bike

- Sardinia Experience Quad Tour, escursioni guidate alla scoperta del territorio di Bitti e dintorni - tel. Fabio Carru 3663793524 Priscilla 3896977525
- Bittinebike, noleggio Mountain Bike elettriche - Itinerario: da P.zza Asproni attraversando le vie del paese verso l'azienda vitivinicola F.Ili Canu con visita vigneto e degustazione vini tel. 3490624755 Alessandro Orunesu e-mail: bittinebike@tiscali.it Via De Gasperi, 12
- Rental Bike Roseddu di Delogu Giuliana, tel. 3469484410 e-mail: roseddubitti@gmail.com Via Brigata Reggio, 6

*Il Cuore dell'ospitalità*

# Autunno in Barbagia

2 Settembre - 17 Dicembre 2023



## SETTEMBRE

2/3 Bitti  
9/10 Oliena  
16/17 Sarule, Teti  
23/24 Austis, Orani  
30 e 1° Ott. Dorgali, Lula, Orotelli

## OTTOBRE

30 Sett. e 1° Dorgali, Lula, Orotelli  
7/8 Gavoi, Lollove, Tonara  
14/15 Meana Sardo, Onani, Orgosolo  
21/22 Belvì, Ottana, Sorgono  
28/29 Aritzo, Olzai

## NOVEMBRE

1/2/3/4/5 Desulo  
3/4/5 Mamoiada  
4/5 Ovodda  
11/12 Nuoro, Tiana  
18/19 Atzara  
25/26 Lodine, Ollolai

## DICEMBRE

2/3 Gadoni, Oniferi  
8/9/10 Fonni  
9/10 Ortueri  
16/17 Orune

